

1935-1936  
CAMPIONATO SERIE B  
ASSOCIAZIONE SPORTIVA TARANTO  
(Un'amara retrocessione)

Presidente:				
	Cav. Pietro RESTA <sup>1</sup>	Cav. Vincenzo GRECO <sup>2</sup>		
Vice Presidente:				
	Rag. Giuseppe SPADARO <sup>3</sup>			
Altre cariche		Rag. Arturo REGGI Cassiere <sup>5</sup>		Rag. Ettore BELLINI Vice Cassiere <sup>(3)</sup>
	Santacroce Nicola Segretario <sup>4</sup>		Rag. Francesco BOLLINO Cassiere <sup>6</sup>	
	<p style="text-align: center;"><u>Consiglieri <sup>7</sup></u> Amendolito Francesco, Antonazzi Angelo, Augenti Gaetano, Calia Francesco, Callari Camillo, Cecinato Camillo, Guardone Arturo, Lepre Armando, Lodeserto Angelo, Magurano Francesco, Mastronuzzi Giuseppe, Messinese Francesco, Pisanelli Nicola, Rondinella Francesco, Sogno Oscar Svelto Aurelio, Tamburelli Francesco, Turi Tonino.</p>			

<sup>1</sup> Deceduto il 24 settembre 1935

<sup>2</sup> Dal 30 ottobre 1935

<sup>3</sup> Riconfermato in tale carica dal 30 ottobre 1935

<sup>4</sup> Riconfermato in tale incarico dal 30 ottobre 1935

<sup>5</sup> Sino al 29 ottobre 1930 (foto non disponibile)

<sup>6</sup> Dal 30 ottobre 1935 (foto non disponibile)

<sup>7</sup> Sino al 29 ottobre 1930

Consiglieri (2)

**Antonazzi Angelo, Callari Camillo, Carano Michele, Ciaccio Ercole,  
Lepre Armando, Magurano Francesco, Mastronuzzi Giuseppe,  
Messinese Francesco, Nicola Resta, Sinisi Francesco,  
Rondinella Francesco, Sogno Oscar, Svelto Aurelio,  
Turi Tonino, Viscardi Mario**





**Logo  
Societario**



**Stadio:**



***"Stadio del Littorio"***  
***Capienza 6.000 posti***  
***(1 Tribuna Autorità, 1 Tribuna, 1 Gradinata ed il prato)***

<p><b>Sede Sociale:</b></p>	 <p><i>Corso Umberto 87<sup>8</sup></i></p>	 <p><i>Via Acclavio, Palazzo Olmi<sup>9</sup></i></p>
<p><b>Allenatore:</b></p>	 <p><i>Zanolla Umberto I <sup>10</sup></i></p>	 <p><i>Karoly Bela <sup>11</sup></i></p>
<p><b>La squadra</b></p>	<p>Bellacicca Edmondo (1); Benet Oreste (33); Bolognini Adolfo (3); Coccolo Vittorio (17, 3); Colaussi Giordano (23, 3) Comar Fausto (26, 2); Dapas Aldo (16, 2); Giraud Michele (30); Lepre Vincenzo (4, 1); Maran Luciano (14, 1); Mazzoli Silvio (15, 1); Molinis Libero (1); Perrucci Salvatore (31, 1), Pincelli Franco (18); Romano Spartaco (9); Salar Ruggero (10); Sellan Guido (31); Spanghero Alvise (18, 5); Strata Angelo (28); Toso Armando (18); Zanolla Ruggero (28, 1). Altri giocatori: Buongiorno, D'Alò, Gnelli Italo; Mancone, Odera Giacomo (portiere), Sarcinelli; Spanio, Zanella (prestito militare), Zito Francesco</p>	
<p><b>Staff tecnico:</b></p>	 <p><b>Raffaele RUSSO</b> <i>Direttore Sportivo<sup>12</sup></i></p>	 <p><b>Giovanni GRECO</b> <i>Massaggiatore</i></p>

<sup>8</sup> Sino al 30 ottobre 1935

<sup>9</sup> Dal 31 ottobre 1935

<sup>10</sup> Sino alla 9<sup>a</sup> ° Giornata

<sup>11</sup> Dalla 10<sup>a</sup> ° Giornata

<b>Principali acquisti:</b>	 <b>Coccole Vittorio</b>	 <b>Colaussi Giordano</b>	 <b>Comar Fausto</b>
	 <b>Maran Luciano</b>	 <b>Pincelli Franco</b>	 <b>Salar Ruggero</b>
<b>Abbonamenti:</b>	<i>Non ci sono dati certi sui Soci</i>		
<b>Biglietti</b>	<i>Non ci sono dati certi</i>		
<b>Ritiro:</b>	 <i>a Taranto presso il Campo Militare(situato all'interno del Regio Arsenale) dal 18 agosto 1935 al 15 settembre 1935</i>		

<p><b>Divisa Ufficiale:</b></p>	 <p><i>Perrucci Salvatore</i></p> <p><i>In quasi tutte le partite di campionato maglia blù con bordino rosso, pantaloncini bianchi, calzettoni blù con bordi rosso</i></p>	 <p><i>Perrucci Salvatore</i></p> <p><i>In alcune gare il tradizionale completo rosso blù a strisce verticali, calzettoni blù con bordi rosso</i></p>
<p><b>Piazzamento:</b></p>	<p>18° posto con 19 punti Retrocesso in Serie C</p>	
<p><b>Svolgimento della Stagione:</b></p>	<p>Da questo campionato la Serie B Nazionale ritorna a girone unico, ma il primo Campionato di Serie B non inizia sotto i migliori auspici per la compagine jonica. Il 24 settembre 1935 muore a Roma, dove era stato ricoverato d'urgenza, Pietro RESTA il Presidente della storica promozione. Con la sua scomparsa il calcio tarantino perde un sicuro punto di riferimento. Anche dal punto di vista economico la sua scomparsa è una grossa perdita. La promozione era stata ottenuta oltre che dalle capacità tecniche della squadra messa in campo soprattutto da un incredibile sforzo economico. Le finanze societarie erano praticamente il "portafoglio" della famiglia Resta. Il Taranto partecipa per la prima volta alla Coppa Italia, ma dopo il doppio confronto con il Foggia è eliminato. E' un campionato che sin dall'inizio si dimostra difficile tanto è vero che nelle prime 5 giornate si raccolgono 4 sconfitte. Solamente sul finire del Girone di andata si intravede un barlume di speranza che naufraga completamente nel girone di ritorno relegando la squadra nelle ultime posizione. Il male della squadra è il reparto offensivo che con le sue 20 reti è il meno prolifico della serie B. Nelle ultime cinque gare si collezionano altrettante sconfitte. La retrocessione con questi numeri è inevitabile. Nelle ultime gare la presenza degli spettatori cala sensibilmente.</p>	

Le avversarie:	 <p><b>Atalanta Bergamasca</b> <i>Stadio Mario Brumana</i></p>	 <p><b>Società Sportiva Catania</b> <i>Campo Giovanni Verga</i></p>	 <p><b>Unione Sportiva Foggia</b> <i>Stadio del Littorio</i></p>
	 <p><b>Associazione Sportiva L'Aquila</b> <i>Stadio XXVIII Ottobre</i></p>	 <p><b>Unione Sportiva Livorno</b> <i>Stadio Edda Ciano Mussolini</i></p>	 <p><b>Unione Sportiva Lucchese Libertas</b> <i>Stadio del Littorio</i></p>
	 <p><b>Associazione Calcio Messina</b> <i>Stadio Gazzi</i></p>	 <p><b>Modena Foot Ball Club</b> <i>Campo di Viale Fontanelli</i></p>	 <p><b>Associazione Calcio Novara</b> <i>Stadio del Littorio</i></p>
	 <p><b>Pisa Sporting Club</b> <i>dal 1 dicembre 1935</i> <b>Associazione Sportiva</b> <i>Arena del Littorio</i></p>	 <p><b>Unione Sportiva Pistoiese</b> <i>Stadio Pacino Pacini di Via Monte Oliveto</i></p>	 <p><b>Unione Sportiva Pro Vercelli</b> <i>Stadio Leonida Robbiano</i></p>

 <p>Associazione Calcio Siena <i>Stadio del Littorio</i></p>	 <p>S.P.A.L. (Società Polisportiva Ars Labor) <i>Campo Sportivo Comunale</i></p>	 <p>Associazione Calcio Verona <i>Stadio Comunale di Via Bentegodi</i></p>
 <p>Unione Sportiva Vezio Parducci Viareggio <i>Stadio del Littorio</i></p>	 <p>Giovani Calciatori Vigevanese <i>Stadio Comunale</i></p>	<p><u><i>Promosse in Serie A:</i></u> Lucchese e Novara</p> <p><u><i>Retrocesse in Serie C:</i></u> Spal, Foggia, Pistoiese, Siena, Vigevanese, Taranto</p>

## Alcune immagini, avvenimenti e dati di cronaca del Campionato 1935 – 1936

	<p><i>La cartina a fianco indica la posizione geografica delle località delle squadre partecipanti alla serie B del campionato 1935-1936 Per l'A.S. Taranto si prospettano trasferte lunghe con costi di vitto ed alloggio alti. Un dispendio enorme di finanze che la Società a stento riuscirà a sopportare .Le trasferte al Nord d'Italia, saranno effettuate tutte in treno con partenza da Taranto almeno 3 giorni prima della gara.</i></p>
---	---

**15 luglio 1935**

A promozione avvenuta, la campagna acquisti e cessione entra subito nel vivo: Si sparge la voce che la Dirigenza del Taranto abbia già effettuato tre acquisti, tutti provenienti dal Bari:



***Cesare Casirago***

Nato a Milano il 15 febbraio del 1909, di ruolo portiere, debutta nel Campionato 1927-1928 nella Vogherese. Nel Campionato 1932-1933 passa al Bari e dopo essere stato inviato in prestito nuovamente alla Vogherese, nel campionato 1934-1935 torna a difendere la porta del Bari. La trattativa fra le due Società si arenò quasi subito.

*(Casirago giungerà a Taranto nel Campionato di Serie B del 1937-1938)*



***Giuseppe Antonelli***

Nato a Lusinpiccò (oggi territorio della Croazia) il 12 maggio del 1909. Il suo cognome era l'italianizzazione del cognome *Antoncich* o *Antončić*. Di ruolo difensore, dopo aver esordito nell'A.S.P.E. di Trieste nel Campionato 1928-1929, passa al Bari l'anno successivo dove colleziona oltre 100 presenze. Anche se il calciatore era favorevole al trasferimento fra le due Società calcistiche non si raggiunse nessun accordo.



***Riccardo Bonometti***

Nato a Brescia il 3 aprile del 1910, di ruolo difensore, dopo aver esordito nel Brescia nel campionato 1928-1929, passa all'Atalanta nel Campionato 1931-1932 per rientrare l'anno successivo a Brescia. Passa al Bari nel Campionato 1933-1934 di Serie B, dove colleziona 36 presenze. Fra le parti non si raggiunge nessun accordo.

**30 luglio 1935**



***Svageli Pietro***

Contrariamente a quanto comunicato in precedenza, l'attaccante viene ceduto all'Alessandria, dietro pagamento da parte di quest'ultima della somma di L. 25.000.



***Gaj Dario***

Il centrocampista viene ceduto al Cosenza, dietro pagamento da parte di quest'ultimo della somma di L. 6.000



**31 luglio 1935**



**Silvio MAZZOLI**

Nato a Monfalcone (GO) il 9 novembre 1911, di ruolo centrocampista, ma può giocare anche in avanti. Esordisce nel campionato di Serie B 1930-1931 con la maglia del Monfalcone. Nel Campionato 1933-1934 viene ceduto in prestito militare al Piacenza che milita nella I Divisione. A fine Campionato rientra a Monfalcone, in I Divisione dove colleziona 13 presenze con 3 reti all'attivo. Dopo una veloce trattativa giunge a Taranto.

**11 agosto 1935**

L'A.S. Taranto comunica che:

- ✓ il calciatore Castellano Martino di ruolo centrale d'attacco è stato ceduto al Genova 1983 in prestito militare;
- ✓ il calciatore Romano Spartaco dovrà assolvere gli obblighi del servizio militare;
- ✓ i calciatori Sculto Aurelio, Hess Pietro ed Orsi Camillo sono stati ceduti al G.S. Tosi di Taranto;
- ✓ i calciatori Calò Ciro, Catapano Francesco, D'Amico Angelo, De Lorenzo Nicola, Lepre, Lopez, Quero Luigi, Sebastio Francesco sono stati inseriti nelle liste di trasferimento

**12 agosto 1935**

L'A.S. Taranto comunica che la rosa del Campionato 1935-1936 risulta attualmente così composta:

**Portieri:**

Bolognini, Sellan, Odera (prov. Savona)

**Terzini:**

Strata, Pincelli (prov. Palmese), Toso

**Mediani:**

Benet, Perrucci, Salar (prov. Gorizia), Zanolla, Giraud

**Attaccanti:**

Colaussi (prov. L'Aquila), Comar (prov. Spezia), Coccolo (prov. Gorizia)  
Mazzoli (Monfalcone), Dapas (prov. Catanzaro), Spanghero,  
Romano, Molinis

### 24 agosto 1935

Non avendo reperito totalmente la somma necessaria per la costruzione del Nuovo Stadio del Littorio le Autorità locali hanno deciso di ampliare e migliorare l'esistente Stadio del Littorio di Via Cesare Battisti. Il campo di gioco ha visto aumentare le dimensioni, portandole a mt. 112 x 65, con la pendenza a schiena d'asino ed il tappeto vegetale. E' stato necessario l'utilizzo di una motoaratrice per dissodare tutto il materiale calcareo, che rendeva quasi impermeabile il vecchio piano di calpestio, e ben 630 kg. di semi cominciano a germogliare in un terreno accuratamente setacciato, sono stati inseriti i più moderni sistemi di irrigazione. Di tutto il complesso lavoro e direttore l'Ing. Sciascia, già Reggente dell'A.S. Taranto dal marzo al maggio del 1931. Le due curve sopraelevate, costruite sulla demolita pista ciclistica, dovranno essere abbattute per far posto ad una nuova curva più consona alle esigenze di un pubblico numeroso. La Curva di levante sarà ingrandita e trasformata in Gradinata; i posti del settore Prato saranno aumentati e la Tribuna tutta avrà una nuova copertura che proteggerà dalla pioggia anche il terreno di accesso alla tribuna stessa. All'interno dello Stadio ci saranno delle bouvette ben attrezzate per colmare delle lacune che si erano sempre presentate. Partecipando ad un torneo di livello nazionale la presenza di giornalisti accreditati sarà maggiore e pertanto anche la Tribuna riservata loro sarà ampliata e dotata di numerose linee telefoniche. Anche le vie di accesso e soprattutto di uscita dallo stadio saranno riviste in modo da ridurre al minimo i tempi di attesa per accedere all'interno della struttura. In previsione di una maggiore affluenza di pubblico allo Stadio del Littorio, è necessario che si risolva anche il problema dei servizi pubblici di trasporto onde invogliare i cittadini a presenziare sempre più numerosi alle competizioni calcistiche. Il sistema tramviario, pur essendo un gran bel mezzo di trasporto si è rilevato insufficiente alla bisogna sia per la lunga distanza dai vari capilinea allo Stadio sia per i lunghi intervalli fra una corsa e l'altra. Le soluzioni sono molteplici. Quando ci sono le gare, le corse del tram devono essere dirette per lo stadio e devono essere di continuo; bisogna istituire anche delle linee di autobus con fermate lungo il tragitto cittadino e collegamenti con i centri della Provincia. Progettare aree di parcheggio per tutte le autovetture private. Per gli incontri considerati di "cartello" la presenza degli spettatori sarà enorme.

### 4 settembre 1935

#### La nascita della Coppa Italia

Agli inizi degli anni venti si erano disputati dei tornei paralleli ai vari campionati, a cui partecipavano Società in disaccordo con la Federazione Nazionale. Queste Società dettero vita alla Coppa Nazionale. Ma lo scarso successo di pubblico ottenuto fece sì che la manifestazione non venne più ripetuta. Un altro tentativo venne fatto nel 1926, ma dopo poche gare la competizione venne annullata. Successivamente vennero organizzati vari tornei come la Coppa Coni, la Coppa Arpinati, la Coppa dell'Italia Centrale mancanti però del carattere nazionale. Solamente nel 1935, in seguito alla riduzione della Serie A a 16 squadre e al conseguente maggior spazio in calendario, la Coppa Italia riprese in maniera stabile e continuativa. Il regolamento venne modellato su quello della Coppa d'Inghilterra: tutte le partite si disputavano in gara secca su di un campo designato per sorteggio; in caso di parità dopo gli eventuali tempi supplementari, la gara veniva ripetuta a campo inverso. Avevano accesso alla competizione tutte le società di Serie A, Serie B e Serie C, fra le quali i sodalizi di massima divisione entravano in gioco direttamente nel tabellone principale, mentre gli altri venivano scremati preliminarmente in una serie di turni eliminatori. Il tabellone principale prevedeva cinque turni di gara a partire dai sedicesimi; quanto alla finale, inizialmente si tentò di portare avanti l'idea del campo neutro mutevole di anno in anno, così come una sede fissa nella capitale d'Italia, Roma, tuttavia ben presto si decise per una formula che prevedesse una doppia sfida di andata e ritorno in casa delle due finaliste. La vincitrice della Coppa Italia acquisiva inoltre il diritto di partecipare, l'anno successivo, alla Coppa dell'Europa Centrale.

**Gruppo Sportivo Cantieri Navale Franco Tosi**

**Partecipa al Campionato di I Divisione**

**Allenatore:**

Alberto Pupino

**Sede:**

via Principe Amedeo 7 Taranto

**Stadio:**

Stadio del Littorio al Rione Corvisea

**Colori Sociali:**

Maglietta rosso e blu a strisce verticali,  
pantaloncini blu. Calzettoni rosso blu a strisce orizzontali

**Alcuni giocatori:**

Boccanfuso, Carezza I, Carezza II, De Bernardi, Giannese, Gigante,  
Hess; Mongelli, Murolo, Sculto, Mele, Padovano, Simonelli, Tedesco

**1 settembre 1935**

**Gara Amichevole:**

**S.D. Lecce - A.S. Taranto 2-6**

**Le formazioni:**

**S.D. Lecce:**

Beggiato; Pisani, Favatano; Pilego, Giannone, Barluzzi; Polesel, Paterno II, Anquilla II, Bisanti, Tilleni.

**A.S. Taranto:**

Sellan; Strata, Toso; Benet, Zanella, Perrucci; Colaussi, Coccolo, Molinis, Spanghero, Mazzoli.

Note: Campo Starace - Inizio gara ore 15:00 - Pubblico numeroso Nel s.t. nel Taranto Bolognini ha sostituito Sellan mentre nel Lecce Ascalone ha sostituito Tilleni.

**8 settembre 1935**

**Gara Amichevole:**

**U.S. Bari - A.S. Taranto 2-1**

**Le formazioni:**

**U.S. Bari:**

Cubi; Marini, Setti; Pignatelli, Battistoni, Braga; Costantino, Marchioneschi, Banchemo, Rossini, Ferrero.

**A.S. Taranto:**

Sellan; Strata, Pincelli; Giraud, Perrucci, Zanolla; Colaussi, Benet, Coccolo, Mazzoli, Spanghero.

Arbitro: Sig. Mazza di Torre del Greco

Reti: 49' Benet (T), Mazzoli (T) (a), 88' Banchemo (B)

Note: Stadio della Vittoria - Inizio gara ore 16:30 - Pubblico numeroso - Presenti Autorità della due città - Angoli 7 a 5 per il Taranto - Nel s.t. nel Taranto Bolognini ha sostituito Sellan, Salar ha sostituito Giraud, Romano ha sostituito Coccolo - Al 2' annullata una rete a Costantino (B) per sospetto gioco falloso - Al 7' Ferrero (B) ha sbagliato un calcio di rigore - Al 14' Colaussi (T) ha colpito la traversa a portiere battuto - Al 16' Colaussi (T) ha fallito un calcio di rigore - Al 31' Rossini (B) ha colpito la traversa.



*Bari - Lo Stadio della Vittoria*



*15 settembre 1935  
Verona - Stadio Comunale di Via Bentegodi  
Verona Taranto 3-0  
Nella foto come appariva lo Stadio*

**20 settembre 1935**

**La scomparsa di Pietro Resta**

A Roma, dopo una fulminea malattia, il Presidente dell'A.S. Taranto e Vice Presidente dell'Unione Industriale della Provincia di Taranto, Pietro Resta decedeva a soli 47 anni.

**Lutto nella A. S. "Taranto,,**

TARANTO, 24.

Si è spento quest'oggi alle ore 12, a Roma, il cav. Pietro Resta, presidente dell'Associazione Sportiva « Taranto ». E' scomparsa una figura sportiva di primo piano, che aveva dedicato la sua migliore attività all'ascesa dell'Associazione Calcistica « Taranto ».

La massa degli sportivi tarantini, ricorderà con affetto il buon «Don Pietro» a cui era legato da sentimenti del tutto sinceri e di preta riconoscenza. Alla famiglia Resta vive condoglianze.

*E' la notizia del decesso del Cav. Pietro Resta pubblicata sulla Gazzetta del Mezzogiorno del 25 settembre 1935*

Non sappiamo, in questo momento di tragica e repentina sventura, che associarci con tutto il nostro cuore, alle ispirate e commosse parole del nostro redattore camerata Guardone. Il lutto che ha colpito Taranto con la morte di Pietro Resta è anche e particolarmente un lutto nostro: per l'indimenticabile e buon amico e per l'immutabile e fervido simpatizzante ed appassionato di questo Giornale. Fummo insieme, e sempre a fianco, in non poche contingenze e lotte per la nostra adorata Città, per la sua ascesa e il suo meritato destino. L'affetto profondo che a Lui ci legava reciprocamente, e che bene s'inquadrava in quell'eccezionale bontà d'animo, era di buona antica data. E rimarrà ancora nel nostro cuore e nella nostra amicizia, nel nostro fervido pensiero di ricordo e di omaggio, che si arresta e s'inchina, ma non può sparire, dinanzi alla sua tomba onorata dal suo valore e dalla sua opera, profumata della sua bontà.

R.

*E' la notizia del decesso del Cav. Pietro Resta pubblicata su la Voce del Popolo*

**il littoriale**  
ROMA - Via Otto Cantoni, 4 - ROMA

---

SERIE **B** 2<sup>a</sup> GIORNATA  
22 SETTEMBRE

---

Messina . . . . .	Viareggio . . . . .
Siena . . . . .	Catania . . . . .
Pisa . . . . .	Atalanta . . . . .
Foggia . . . . .	Lucchese . . . . .
Vigevano . . . . .	Aquila . . . . .
Pro Vercelli . . . . .	Taranto . . . . .
Verona . . . . .	Pistoiese . . . . .
Modena . . . . .	Livorno . . . . .

---

Nome, cognome, indirizzo : \_\_\_\_\_

\_\_\_\_\_

\_\_\_\_\_

La gara fra Pro Vercelli e Taranto è inserita nella "schedina" del "Torneo Gigante" del Littoriale del 18 settembre 1935. Fra tutti coloro che indovineranno il risultato esatto delle gare saranno estratti a sorte vari premi offerti da Ditte/negozi di ogni città. I premi finali più importanti sono una motocicletta Benelli 250, una crociera nel Mediterraneo per due persone. Per quanto riguarda i premi settimanali, per la gara del Taranto i premi in palio sono: 8 consumazioni, da consumarsi settimanalmente nel Gran Caffè Pasticceria "La Sem" in Via d'Aquino, una tessera di tribuna per la Stagione 1936-1937 offerta dall'A.S. Taranto.

Il regolamento:

- ✓ i punteggi che verranno assegnati per ogni risultato pronosticato sono:
  - a) per ogni partita di cui sia stato previsto esattamente il numero dei goal segnati da ciascuna delle due squadre: CINQUE punti;
  - b) per ogni partita di cui sia stata prevista la squadra vincitrice e la differenza esatta dei goal: TRE punti. Di conseguenza avranno diritto a TRE punti tutte le partite pronosticate come "pari" e realizzatesi realmente in un pareggio, delle quali però non sia stato previsto esattamente il punteggio;
  - c) per ogni partita della quale sia stata indovinata solo la squadra vincitrice, ma sia stato errato il numero dei goal ed anche lo scarto dei goal: punti UNO.
- ✓ ciascun tagliando, sia che Appartenga alla Serie A o Serie B o Serie C, concorre al Gran Premio Elixir China Martini che consiste in L. 100 settimanali. Questo premio verrà assegnato al tagliando che avrà ottenuto il maggior punteggio. In caso che più tagliandi ottengano lo stesso punteggio, vincitore sarà quel tagliando in cui il numero totale dei goal previsti sia uguale o maggiormente approssimato a quello dei goal effettivamente segnati nelle otto partite cui il tagliando si riferisce. In caso di ulteriore parità il premio non sarà assegnato;
- ✓ ci sono altri premi che derivano da:
  - a) Classifica generale complessiva che viene fatta sommando i punti ottenuti da ogni concorrente con tutti i tagliandi inviati a qualunque serie essi appartengano;
  - b) Classifica generale della Serie A: viene fatta sommando i punti ottenuti da ogni concorrente con tutti i tagliandi relativi alla Serie A;
  - c) Classifica generale della Serie B: viene fatta sommando i punti ottenuti da ogni concorrente con tutti i tagliandi relativi alla Serie B
  - d) Classifica generale della Serie C: ; viene fatta sommando i punti ottenuti da ogni concorrente con tutti i tagliandi relativi alla Serie C.

<p><u>27 settembre 1935</u></p>	<p><u>Concorso "Il Torneo Gigante" del Littoriale:</u> Nella classifica intermedia del concorso emarginato, il Sig. Armando De Simone di Taranto occupa il quinto posto in classifica avendo totalizzato 71 punti</p>
<p><u>1 ottobre 1935</u></p>	<p>Il difensore del Taranto Enrico Pincelli è stato richiamato a prestare servizio militare ed è partito per Roma per indossare il grigio verde del corpo dei Bersaglieri con il gradi di Caporal Maggiore. Con Pincelli Il Taranto perde una pedina importante del reparto difensivo. Anche il difensore Strata Angelo sta assolvendo gli obblighi militari ed per una strana combinazione anche lui nel Corpo dei Bersaglieri.</p>
<p><u>2 ottobre 1935</u></p> <div data-bbox="113 869 719 1279"><p><b>Il lungo Salar</b> Salar, il lungo Salar, 17enne, e già militante nella Serie B, è l'uomo delle speranze rosso-bleu non tanto per il suo giuoco (che in coscienza non è di alta scuola) ma per le qualità atletiche che possiede a sufficienza e che sviluppate bene potranno fargli raggiungere posizioni di primo piano. È testardo, ma qualche volta docile e nelle mani di Zanolla verrà plasmato bene: non ne dubitiamo.</p></div>  <p><i>Salar Ruggero</i></p>	<p>Il 29 settembre 1935, il centro mediano Salar Ruggero esordisce a soli 17 anni nel Taranto. Nato il 14 ottobre 1918 a Crauglio (UD), si mette subito in mostra in una squadra di giovanissimi del suo paese natale. Scoperto da Zanolla, lo segue a Taranto. Dopo alcune apparizioni nel torneo di 1<sup>a</sup> Divisione con la squadra del Taranto B, Zanolla lo fa esordire il 29 settembre 1935 contro la Lucchese. A Taranto rimarrà sino al 1938, quando viene ceduto alla Triestina dove rimane sino al 1944, collezionando ben 144 presenze e segnando 10 reti. Dopo la fine della 2<sup>a</sup> Guerra Mondiale, alla ripresa dei Campionati di calcio, arriva alla Roma in Serie A.</p>
<p>F.I.G.C. Direttorio Divisioni Superiori <b>COMUNICATO</b> <i>in data 5 ottobre 1935</i></p>	<p><u>Gara fra Taranto e Lucchese 0-1</u> Si multa l'A.S. Taranto per L. 300 per il comportamento scorretto del pubblico nei confronti dell'arbitro. Il versamento dovrà essere effettuato entro e non oltre il 31 ottobre 1935</p>



*6 ottobre 1935  
Ferrara - Stadio Comunale  
Spal Taranto 3-0  
Nella foto lo Stadio*



*6 ottobre 1935  
Ferrara - Stadio Comunale  
Spal Taranto 3-0  
Nella foto una formazione della Spal nel Campionato 1935-1936*



10 ottobre 1935

LA GARA POPOLARE FRA I TIFOSI DEL CALCIO

# I risultati completi della seconda settimana nel CONCORSO GIGANTE di pronostici

## L'assegnazione dei premi verrà stabilita domani

Il lavoro di scrutinio e di classifica della seconda settimana è finalmente terminato. Come abbiamo già detto si è trattato di una fatica particolarmente improba trattandosi di implantare il complesso schedario che permette in ogni momento controllo.

La proclamazione ufficiale dei vincitori dei premi settimanali verrà fatta domani. Ad ogni modo siccome ciò che pubblichiamo oggi è definitivo, i vincitori sono già individuabili.

### I migliori tagliandi

SERIE A

31 punti: Ferro Antonio, di Messina.

29 punti: Micheletti Ruggero, Fabbriano; Natrici B., Roma, Tomasi G.,

### La classifica intermedia dopo la 2' settimana

177 punti: Mengarelli Altero, Ancona.

163 punti: Perin Gino, Roma; Trotta Pina, Pescara.

161 punti: Cammarano Celestino, Roma.

158 punti: Coraggio Giuseppe, Napoli; Deffrala Francesco, Cagliari; De Simone Armando, Taranto.

156 punti: Di Tullio Giuseppe, Foggia.

154 punti: Gabriele Antonio, S. Elia Plumerapido.

153 punti: Campalola Mario, Napoli.

151 punti: Pellecchia N., Bari; Striano G., Sapi.

150 punti: Raffaelli V., Corridonia.

148 punti: Gulminelli L., Pontelagoscuro; Scapellato V., Siracusa.

147 punti: Napoli D., Salerno.

146 punti: Marchiano Francesco, Napoli; Trimarchi L., Messina.

145 punti: Ansidei Iiberio, Perugia; Corruccini Mario, Roma; Daniele Gaetano, Napoli; Bonazzi Enzo, Roma.

Con punti da 900 a 899: Tomassini B., Roma 948;

con punti da 800 a 899: Rozzera V., Roma 886; Scandellari A., Terni 865;

con punti da 700 a 799: Ricci A., Tortoreto Staz, 772; Tamburo F., Roma p. 730;

con punti da 600 a 699: Raponi A., Roma 604; Rossari Alfredo, Monopoli 685; Vernier M., Roma 637;

con punti da 500 a 599: Ranieri G., Roma 526; Filippini L., Roma 508; Seri L., Roma 588; Silvestro R., Roma 599; Scanta E., Napoli 579; Spiga A., Anzio 537; Valentini V., Roma 526;

con punti da 400 a 499: Evangelisti T., Roma 492; Sozzi O., Roma 464; Sappulo A., Catania 473; Tortora L., Roma 411; Salamo D., Bari 491; Tronci A., Portici 451.

### Come si producono gli errori e i ritardi

Una delle cause principali della

*E' la seconda settimana del "Concorso Gigante" de "Il Littoriale"*

12 ottobre 1935

La Segreteria del G.S. Tosi Taranto comunica che il calciatore Madonna Michele è inserito nelle liste di trasferimento in quanto militare in quel di La Spezia



*20 ottobre 1935  
Livorno - Stadio Edda Ciano Mussolini  
Livorno Taranto 3-1  
Nella foto come appariva lo Stadio nel 1935*



*20 ottobre 1935  
Livorno - Stadio Edda Ciano Mussolini  
Livorno Taranto 3-1  
Nella foto come la squadra del Livorno nel Campionato 1935-1936*

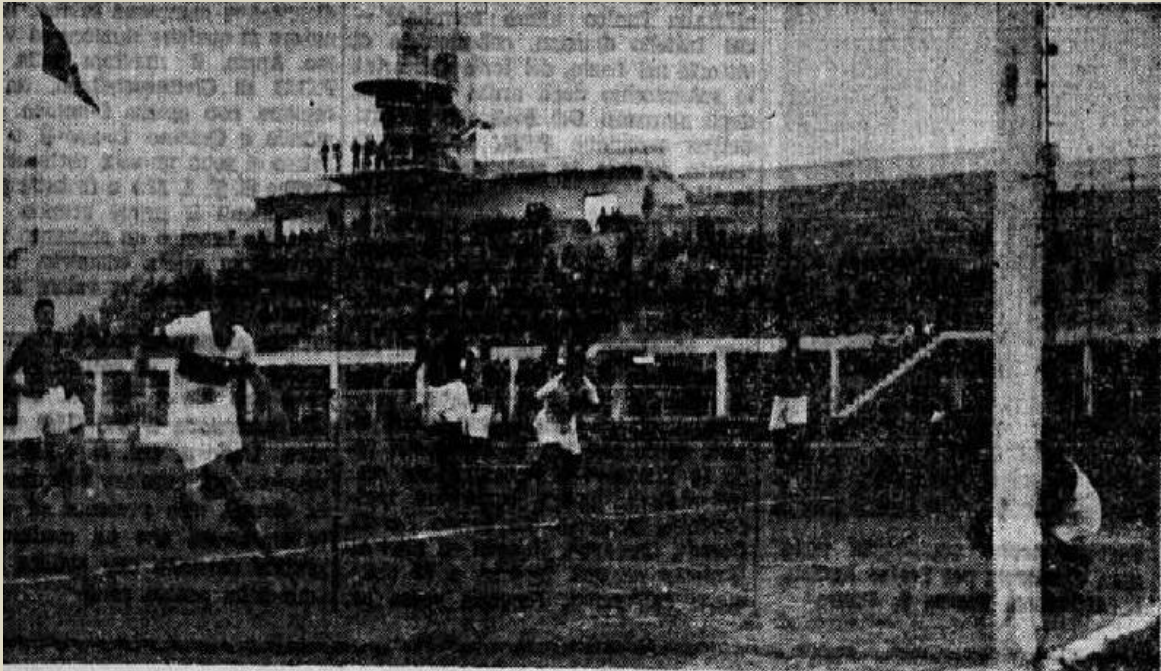

*20 ottobre 1935  
Livorno - Stadio Edda Ciano Mussolini  
Livorno Taranto 3-1  
Nella foto si intravede il portiere del Taranto, Sellan  
mentre para un insidioso tiro di Montanari del Livorno*



*20 ottobre 1935  
Foggia - Stadio del Littorio  
Foggia Taranto 0-1  
Nella foto lo Stadio del Littorio*

25 ottobre 1935

Con tutta probabilità la squadra del G.S. Tosi Taranto si appresta a disputare il campionato di 1<sup>a</sup> Divisione che dovrebbe iniziare nel prossimo mese di novembre. I dirigenti con a capo l'Ing. Torti, non stanno trascurando nulla per dare alla squadra l'efficienza dovuta e perché possa presentarsi in lizza con buoni propositi. Il G.S. Tosi vanta un'eccellente linea d'attacco che imperniata su De Bernardo al centro, Mongelli e Mele mezze ali, Gigante e Carena sulle ali, farà certamente parlare di se.

25 ottobre 1935

Fonti giornalistiche, avallate anche da alcuni dirigenti, dicono che i massimi esponenti dell'A.S. Taranto dopo la gara disputata a Livorno, sono rimasti nel Nord Italia per acquistare un attaccante che sia in grado di risollevarne le sorti del reparto offensivo della squadra che nelle prime sei giornate di campionato ha messo a segno appena due reti.

**INATTESO SUCCESSO DEI "DELFINI,"**  
**Taranto batte Foggia 1 a 0**  
FOGGIA, 29.

Approfittando della nerissima giornata dell'undici locale, il «Taranto» ha colto ieri al campo di via Ascoli un inatteso successo.

Dire che i rosso-bleu della città bismare abbiano meritata la vittoria sarebbe errato, poichè se è vero che essi hanno avuto un netto predominio sui nostri durante tutto il primo tempo, è altrettanto vero che nella ripresa è stata la squadra foggiana a menar la danza ed a costringere gli ospiti a difendersi affannosamente. Se il portiere Sellan non è stato battuto, ciò lo si deve anche alla sfortuna, che come non mai si è schierata ieri contro i nostri colori.

Il «Taranto» come assieme ha lasciato una discreta impressione. Fortissima la difesa, ove Sellan in porta ha compiuto prodigi. Ottima la coppia dei terzini Toso-Giraud. La linea di sostegno, che ha in Parrucci al centro l'uomo migliore, si è dimostrata affiatata ed efficiente. L'attacco è il punto debole della compagine rosso-bleu. Colaussi è apparso nettamente il migliore. Bene anche Dapas e Spanghero.

Il «Foggia» ieri era l'ombra di se stesso. Dal marasma generale si è salvato il «trio» dell'estrema difesa ed il

mediano Labate, come sempre generoso e tenace.

L'arbitraggio del sig. Tonnetti di Roma è stato poco soddisfacente.

Pubblico non molto numeroso, ma disciplinato e cavalleresco. Abbastanza folta la schiera dei sostenitori tarantini.

La partita ha avuto inizio alle 15 precise. Le squadre si sono schierate nelle seguenti formazioni:

**Taranto:** Sellan; Toso, Giraud; Bennet, Perrucci, Zanolla; Colaussig, Fantì, Romano, Dapas e Spanghero.

**Foggia:** Santarello; Lavè, Del Re; Labate, Boniforti, Mussi; Rossi, Lorini, Torti II, Torti I e Pavanello.

Gli ospiti hanno ottenuto il punto della vittoria al 38' del primo tempo per merito di Spanghero.

Sono stati battuti tre angoli contro il «Taranto» e due contro il «Foggia».

**La squadra della Capitanata ai Campionati Nazionali di nuoto**  
FOGGIA, 29.

Ottimi risultati sono stati raggiunti dalla squadra rappresentativa della Capitanata ai Campionati Nazionali di canottaggio, nuoto, tuffi e palla-nuoto per avanguardisti, svoltisi recentemente a Gardone Riviera. La batteria, composta dai giovani Balsamo Matteo, Montelli Pasquale e Fattoni Ciro, è risultata terza nelle gare di staffette, conseguendo tre medaglie d'argento ed i relativi diplomi.

*E' il commento alla gara fra Foggia e Taranto*

Considerazioni sull'ultima partita al "Corvisea,,

## Il pareggio col MESSINA non deve trarre in inganno sulle reali possibilità della squadra del Taranto

Nonostante la gara con il Messina non sia andata al di là del pareggio, il secondo fra le mura amiche su tre gare disputate, la stampa nazionale indica il Taranto fra le società meglio attrezzate per la permanenza in Serie B.

## !! VIAREGGIO collauderà col TARANTO una nuova formazione per risolvere la sterilità dell'attacco

### Lo stravagante Taranto

Il Taranto infatti che a Viareggio lo si considera con tutto il rispetto anche per il fatto semplice che è il compagno di sventura delle « zebre », poiché come esse è relegato in coda al gruppo con soli quattro punti all'attivo (non ha importanza il particolare se il goal average lo fa anche essere l'ultimo di queste quattro squadre, costringendolo così a reggere il cosiddetto fanalino di coda), dopo un inizio tutt'altro

che brillante ha conseguito in queste ultime settimane delle non trascurabili affermazioni, e soprattutto si è imposto all'attenzione delle folle e dei critici anche se il risultato numerico non ha premiato i meriti di questa giovane squadra piena di entusiasmo. Le cronache ci danno un Taranto in forte ripresa anche se proprio domenica scorsa fu obbligato a dividere i punti con lo squadrone messinese. Ma già sappiamo come avvenne questo pareggio: a pochi secondi dalla fine, più su un infortunio che altro.

E sette giorni avanti il Taranto aveva conquistato a Foggia una magnifica vittoria per 1 a 0 che basterebbe da sola a classificare questa compagine ionica tra le pericolose quando è in trasferta. Chi ha veduto poi il Taranto allo Stadio di Livorno, è rimasto bene impressionato dal gioco e dall'efficienza rivelata da questa squadra, che fu battuta ma si comportò ottimamente.

Un avversario quindi molto più pericoloso di quanto possa sembrare e che i bianco-neri di Ribarbelli affronteranno certamente con ogni accortezza, decisi però a conquistare la seconda vittoria dell'annata.

*E' la presentazione della gara Parducci Viareggio Taranto del 10 novembre 1935*

**10 novembre 1935**

**Divisione Nazionale Serie B**

**9^ Giornata**

**U.S. Parducci Viareggio-A.S. Taranto 2-1**

**(gara non omologata)**

Le formazioni:

U.S. Parducci Viareggio:

Zappelli; Giorgetti III, Viani I; Della Latta, Tori, Puccioni; Pampaloni, Lenzi, Angelini, Lemmetti, Campelli.

A.S. Taranto:

Sellan; Toso, Strata; Benet, Perrucci, Zanolla; Colaussi, Comar, Dapas, Mazzoli, Spanghero.

Arbitro: Sig. Bonifazi di Roma

Reti: 5' Perrucci (T); 51' Lenzi (V), 54' Giorgetti III (V) (r)

Note: Espulsi nel s.t. Dapas e Giorgetti III per essere venuti alle mani - Pampaloni (V) usciva per infortunio - La gara è stata sospesa nel s.t. per una fitta sassaiola contro i giocatori del Taranto e per circa 4' a pochi minuti dal termine perché il portiere del Taranto Sellan veniva alle mani con un raccatta palle che perdeva tempo nel ridare il pallone.

**10 novembre 1935**

**LA COPPA ITALIA**  
**Il sorteggio delle partite  
del terzo turno**  
Il D. DD SS. comunica:  
Gare del terzo turno - A seguito del sorteggio eseguito in presenza del Presidente della Federazione, gli accoppiamenti delle gare che saranno disputate il 24 novembre, sono risultati i seguenti:

**Girone A:**  
Spal-Modena  
Venezia-Pistoiese  
Rovigo-Gorizia  
Fano-Verona  
**Girone B:**  
Cremonese-Mantova  
Novara-Vigevano  
Reggiana-Viareggio  
Pro Vercelli-Legnano  
**Girone C:**  
Pisa-Aquila  
Sestrese-Ventimigliese  
Livorno-Siena  
Sanremese-Parma  
**Girone D:**  
Nissena-Catanzaro  
Taranto-Foggia  
Catania-Civitavecchiese  
Messina-Plombino  
La squadra prima nominata è l'ospitante.

*Il Direttorio Divisioni Superiori comunica l'esito del sorteggio per gli accoppiamenti delle gare della Coppa Italia. In caso di risultato di parità si procederà alla ripetizione della gara ma a campi invertiti. Ovviamente le gare saranno disputate nelle domeniche in cui i vari Campionati sono sospesi. L'A.S. Taranto è inserita nel Girone D.*

**10 novembre 1935**

**Campionato I Divisione:**

**1^ Giornata ore 14:30**

**U.S. Bari B-Dopolavoro Lecce 7-0 <sup>(1)</sup>**

**G.S. Tosi Taranto-A.S. Manfredonia B 3-1**

**U.S. Matera-U.S. Terlizzi 4-1 <sup>(2)</sup>**

**A.S. Molfetta-A.S. Taranto B 1-0**

**Riposa: G.S. Generale Pugliese Bari**

**(1) Gara non disputata per evento concomitante e recuperata il 26 dicembre 1935 alle ore 14:30**

**(2) Gara giocata il 26 gennaio 1936 alle ore 14:30 per disposizione del Direttorio della XIV Zona**

**G.S. Tosi Taranto-A.S. Manfredonia B 3-1**

**Le formazioni:**

**G.S. Tosi Taranto:**

Tedesco; Padovano, Hess; Boccanfuso, Murolo, Sculto; Gigante, Mongelli, De Bernardi, Mele, Carenza.

**A.S. Manfredonia:**

Carniato; Sgubin, Montelli; Contini, Cotesi, Casalvi, Faglia, Ioriso, Stuva, Di Santo, Fariello.

Arbitro: Sig. Ciulli di Bari

Reti: 4' Mele (T), 29' Mongelli (T), 48' Mele (T); 75' Stuva (M)

Note: Stadio del Littorio - Inizio gara ore 14:30 - Pubblico abbastanza numeroso- Presenti le Autorità cittadine - Al 17' Mele (T) ha fallito un calcio di rigore - Al 74' ed al 79' il Manfredonia ha colpito il palo.

**A.S. Molfetta-A.S. Taranto B 1-0**

**Le formazioni:**

**A.S. Molfetta:**

Jannone; Dasdia, Sallustio; Bianco, Bindi, Sollecito; De Marinis, Righi, Filomena, Pedaci, Mastropasqua

**A.S. Taranto B:**

Bolognini; Giraud, Spano; Mancone, Salar, Bellacicca; Maran, Perrucci II, Coccolo, Mazzoli, Molinis.

Arbitro: *(dato sconosciuto)*

Reti: 30' Righi (M)

Note: Pubblico abbastanza numeroso - Prima dell'inizio una breve cerimonia per l'inaugurazione della nuova Tribuna Coperta dello stadio molfettese. - Al 20' Sallustio (M) si è fatto parare un calcio di rigore da Bolognini (T)

**F.I.G.C.**  
**Direttorio Divisioni Superiori**  
**COMUNICATO nr. 18**  
**in data 13 novembre 1935**

**Gara fra Parducci Viareggio e Taranto**  
**del 10 novembre 1935:**

- ✓ Si lascia in sospeso l'omologazione della gara fra Parducci Viareggio e Taranto per reclamo avanzato dal Taranto ed i provvedimenti in merito alla gara emarginata per ulteriori chiarimenti
- ✓ Si ammonisce il calciatore Perrucci Salvatore del Taranto per comportamento scorretto

**17 novembre 1935**

**Campionato I Divisione:**

**2^ Giornata ore 14:30**

**Dopolavoro Lecce-G.S. Tosi Taranto 5-1**

**A.S. Manfredonia B-A.S. Molfetta 3-1 <sup>(1)</sup>**

**A.S. Taranto B-U.S. Matera <sup>(2)</sup>**

**U.S. Terlizzi-G.S. Generale Pugliese Bari 2-5 <sup>(3)</sup>**

**Riposa: U.S. Bari B**

**(1) Gara rinviata per pioggia e recuperata il 24 novembre 1935 alle ore 14:30**

**(2) Gara rinviata al 26 dicembre 1935 alle ore 14:30 per evento concomitante**

**(3) Gara rinviata per pioggia e recuperata il 26 dicembre 1935 alle ore 14:30**

**Le formazioni:**

**Dopolavoro Lecce:**

**Beggiato; Sogno, Pisani; Braj, Giannone, Corradini; Schito, Polesel, Anguilla II, Paterno III, Ascalone.**

**G.S. Tosi Taranto:**

**Tedesco; Padovano, Hess; Neroli, Murolo, Sculto; Gigante, Mongelli, De Bernardo, Carenza I, Carenza II**

**Arbitro: Sig. Antuofermo di Bari**

**Reti: 16' Polesel (L), 30' Schito (L), 35' Paterno III (L), 75' Giannone (L) (r), 81' Anguilla (L), 83' Carenza (T)**

**Note: Inizio gara ore 14:30 - Pubblico numeroso**

**19 novembre 1935**

**L'A.S. Taranto comunica di aver esonerato dall'incarico di allenatore il Sig. Umberto Zanolla e che contestualmente in attesa di comunicare il nome del nuovo allenatore gli allenamenti della squadra sono stati affidati al Direttore Tecnico Raffaele Russo ed al Sig. Enrico Sardi che hanno già effettuato l'allenamento del martedì.**

**F.I.G.C.**

**Direttorio Divisioni Superiori**

**COMUNICATO nr. 20**

***in data 20 novembre 1935***

**Gara fra Parducci Viareggio e Taranto del 10 novembre 1935**

**Preso in esame il reclamo avanzato dall'A.S. Taranto, avverso il risultato della gara emarginata, letto il rapporto ed il supplemento di rapporto resi dall'arbitro, stabilito che un elemento responsabile dell'U.S. Vezio Parducci Viareggio, colpiva il portiere dell'A.S. Taranto al 31' della ripresa, impedendogli di proseguire la gara, si accoglie il reclamo e si delibera:**

- a) In applicazione al disposto dell'art. 40 Reg. Ord. si dà gara vinta al Taranto con il punteggio di 2 a 0;**
- b) Di obbligare l'U.S. Vezio Parducci Viareggio di radiare da proprio socio il Sig. Athos Scotti, responsabile dell'aggressione;**
- c) Multare l'U.S. Vezio Parducci Viareggio di L. 1.000 per il contegno scorretto del proprio pubblico verso l'arbitro e la squadra ospitata.**



F.I.G.C.  
Direttorio Divisioni Superiori  
COMUNICATO nr. 20  
in data 20 novembre 1935

Gara fra Taranto e Pisa del 17 novembre 1935

- ✓ Per il contegno scorretto del pubblico durante lo svolgimento della gara, si commina all'A.S. Taranto una multa di L. 300 che dovrà essere versata entro il 29 novembre 1935.;
- ✓ Per comportamento offensivo nei confronti dell'arbitro si ammonisce il calciatore dell'A.S. Taranto Perrucci Salvatore, recidivo in tale mancanza

La gara fra i tifosi del calcio

**La premiazione dei vincitori della VI settimana del "Concorso Gigante", di pronostici calcistici**

**Maggiori punteggi assoluti**

Taranto: 8 consumazioni al *Cafè Pasticceria e La Sema*, via d'Aquino 100 al sig. Raimone G. con p. 25 nella C.

*Continua il Grande Concorso de "Il Littoriale" ed un lettore di Taranto ha totalizzato uno dei maggiori punteggi*

22 novembre 1935



*Bela Karoly*

L'A.S. Taranto comunica che il nuovo allenatore è il Sig. Bela Karoly. Nato a Budapest (Ungheria) il 28 novembre 1893 e dopo aver militato in squadre minori della capitale ungherese, giunge in Italia nel 1911. Secondo alcune fonti gioca nel Milan solamente alcune gare amichevoli. Di sicuro diventa l'allenatore della Spal nel Campionato 1927-1928. Prima di giungere a Taranto ha ottenuto i migliori successi nei tre anni trascorsi con il Foggia dal 1929 al 1932.



*1 dicembre 1935  
L'Aquila - Stadio XVIII Ottobre  
L'Aquila Taranto 2 a 0  
Nella foto lo Stadio appariva nel 1935*

**1 dicembre 1935**

**Campionato I Divisione:**

**3^ Giornata ore 14:30**

**G.S. Tosi Taranto-A.S. Molfetta 2-0**

**Dopolavoro Lecce - G.S. Generale Pugliese Bari 5-0**

**A.S. Manfredonia B-U.S. Terlizzi 4-0 <sup>(1)</sup>**

**U.S. Matera-U.S. Bari B 1-1 <sup>(2)</sup>**

**Riposa: A.S. Taranto B**

**(1) Gara rinviata per pioggia e recuperata il 1 gennaio 1936 alle ore 14:30**

**(2) Gara rinviata per pioggia e recuperata il 1 gennaio 1936 alle ore 14:30**

**G.S. Tosi Taranto-A.S. Molfetta 2-0**

**Le formazioni:**

**G.S. Tosi Taranto:**

**Giannone; Padovano, Hess, Boccanfuso, Murolo, Sculto, Gigante, Di Matteo, De Bernardo, Mele, Carenza.**

**A.S. Molfetta 2-0**

***(non si hanno dati certi sulla formazione dell'U.S. Molfetta)***

**Arbitro: Sig. Cristiantello di Bari**

**Reti: 24' Carenza (T), 63' Hess (T)**

## Perucci, purosangue tarantino giocatore di grande avvenire

TARANTO, 3.

Il lungo, bruno Perucci è, nella serie dei cadetti, una delle rivelazioni. Noi già conoscevamo la bravura del suo gioco: già sapevamo quanto rendeva. Quindi, non ci meravigliavamo.



Non esclamiamo: «Perucci? Ma guardate!» No, noi lo indichiamo agli sportivi come esempio di attaccamento ai colori sociali, e lo additiamo all'attenzione dei

tecnici per il suo gioco utile all'intera squadra.

Perucci è tra i migliori centrosostegni giovani: non vi pare?

*Il Littoriale, in edicola il 4 dicembre 1935, indica il centrocampista Salvatore Perrucci del Taranto come uno dei migliori giocatori dell'annata 1935-1936*

F.I.G.C.  
Direttorio Divisioni Superiori  
COMUNICATO nr. 23  
in data 4 dicembre 1935

### Gare di Coppa Italia del 28 novembre 1935

Si omologa la gara fra Foggia e Taranto con il risultato finale di 2 a 1

### Gara del 1 dicembre 1935

Si lascia in sospenso l'omologazione della gara fra L'Aquila e Taranto, in attesa di chiarire la posizione di un giocatore che ha partecipato alla gara stessa privo di tessera.



*8 dicembre 1935  
Vigevano - Stadio Comunale  
Vigevanesi Taranto 0 a 0  
Nella foto lo Stadio della Vigevanese*



*8 dicembre 1935  
Vigevano - Stadio Comunale  
Vigevanesi Taranto 0 a 0  
Nella foto la squadra della Vigevanese con alcuni Dirigenti*

**8 dicembre 1935**

**Campionato I Divisione:**

**4^ Giornata ore 14:30**

**G.S. Tosi Taranto-U.S. Bari B<sup>(1)</sup>**

**G.S. Generale Pugliese Bari-A.S. Taranto B<sup>(2)</sup>**

**U.S. Matera-A.S. Manfredonia B 0-2<sup>(3)</sup>**

**A.S. Molfetta-Dopolavoro Lecce 5-0**

**Riposa: U.S. Terlizzi**

- (1) La gara è stata sospesa per la pioggia sul risultato di 2 a 1 per l'U.S. Bari B e recuperata il 19 gennaio 1936  
(2) La gara è stata sospesa per sopraggiunta oscurità sul punteggio di 1 a 1 all'83' e recuperata il 1 gennaio 1936  
(3) La gara è stata sospesa per la pioggia sul risultato di 0 a 0 e recuperata il 19 gennaio 1936

**F.I.G.C.**

**Direttorio Divisioni Superiori**

**COMUNICATO nr. 24**

**in data 12 dicembre 1935**

**Omologazioni rinviata:**

Stabilita la regolare posizione di un calciatore che partecipò alla partita sprovvisto di tessera, si omologa il risultato della gara fra L'Aquila e Taranto 2 a 0 disputata il 1 dicembre 1935.



*In tutti gli Stadi Italiani, si fa propaganda politica per far donare l'oro alla Patria. Ogni squadra ed ogni singolo calciatore lascerà in appositi raccoglitori, coppe, medaglie e quant'altro sia di oro. La foto ritrae la propaganda allo Stadio del P.N.F. di Roma*

**15 dicembre 1935**  
**Campionato Serie B**  
**13<sup>a</sup> Giornata:**  
**Taranto-Pistoiese**

In ottemperanza alle norme emanate dal Governo nazionale, prima della gara, il Presidente dell'A.S. Taranto ha consegnato nella mani del Segretario Federale i numerosi premi sociali guadagnati in competizioni presenti e remote, quale contributo alla Patria. I giocatori hanno donato le 14 medagliette d'oro ricevute dalla F.I.G.C. per l'ottenuta promozione in Serie B. Alcuni giocatori hanno donato anche le fedi nuziali.

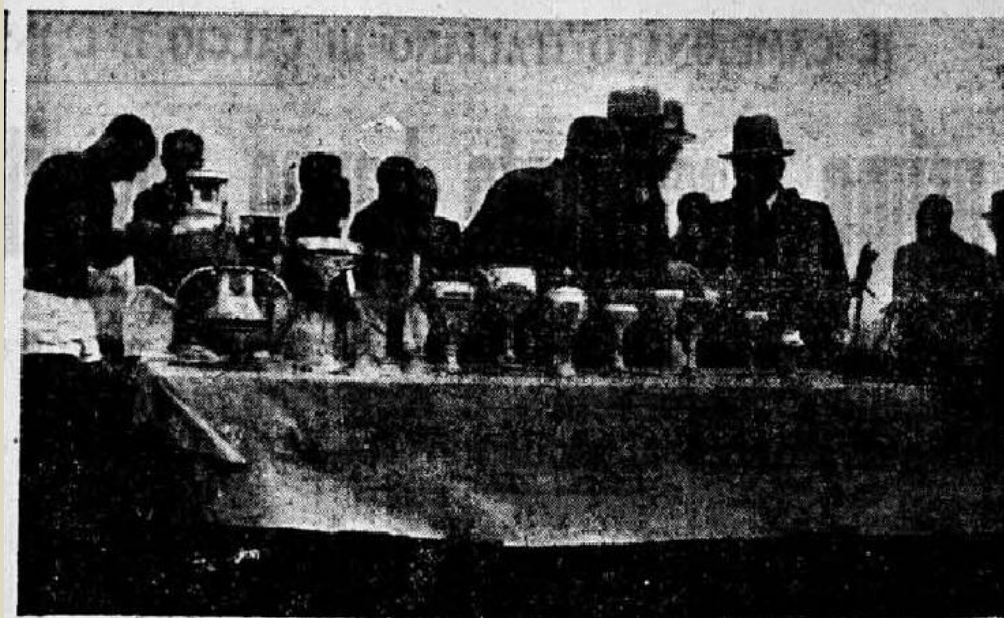

L'A. S. Taranto, domenica scorsa, prima della partita con la « Pistoiese » ha donato — presenti S. E. Foschi e il Segretario Federale — le sue coppe e le sue medaglie alla Patria

*E' la foto con cui "Il Littoriale" racconta della cerimonia della donazione dell'oro alla Patria effettuata prima dell'inizio della gara fra Taranto e Pistoiese*



*E' la ricevuta che veniva rilasciata a tutti coloro che donavano le fedi.*

**15 dicembre 1935**

**Campionato I Divisione:**

**5^ Giornata ore 14:30**

**U.S. Bari B-A.S. Molfetta 1-2**

**Dopolavoro Lecce-U.S. Matera 5-0**

**A.S. Manfredonia B-G.S. Generale Pugliese Bari 7-1**

**U.S. Terlizzi-A.S. Taranto B<sup>(1)</sup>**

**Riposa: G.S. Tosi Taranto**

**(1) La gara è stata sospesa per pioggia sul risultato di 1 a 0 per l'U.S. Terlizzi e recuperata il 19 gennaio 1936**

**22 dicembre 1935**

**Campionato I Divisione:**

**6^ Giornata ore 14:30**

**U.S. Bari B-G.S. Generale Pugliese Bari (ore 12:30) 3-1**

**Dopolavoro Lecce-U.S. Terlizzi 6-0**

**U.S. Matera-G.S. Tosi Taranto 0-1**

**A.S. Taranto B-A.S. Manfredonia B (ore 12:30) 1-2**

**Riposa: A.S. Molfetta**

**A.S. Taranto B-A.S. Manfredonia B 1-2**

**Le formazioni:**

**A.S. Taranto B:**

Bolognini; Marzullo, Spano; Bongiorno, Mancone, Bellacicca; Maran, Mazzoli, Romano, Dapas, Molinis.

**A.S. Manfredonia:**

Carniato; Sgubin, Mondelli, Signorino, Stua, De Angelis, Latorre, Carta, Fasiello, Di Santo III, Casalino

Arbitro: Sig. Antuofermo di Bari

Reti: nel p.t. Mazzoli (T), nel s.t. Carta (M), Spano (T) (a)

Note: Giornata piovosa - Terreno scivoloso - Pubblico numeroso

**U.S. Matera-G.S. Tosi Taranto 0-1**

Bella gara quella fra Matera e Tosi che hanno cercato in ogni occasione di superarsi. Ci è riuscito il Tosi, quando con la sua ala destra al 43' tira violentemente in porta ma Viola, il portiere del Matera, prima riesce a parare ma successivamente si lascia sfuggire il pallone che rotola in rete. Si tratta quindi di autogol. Ha arbitrato il Sig. Giordano di Bari. Da segnalare le cattive condizioni del terreno di gioco.

**26 dicembre 1935**

**Campionato I Divisione:**

**2^ Giornata - Gara di recupero (ore 14:30)**

**A.S. Taranto-U.S. Matera 2-1**

LA GARA TRA I TIFOSI DEL CALCIO

## I risultati del quarto scrutinio della X settimana del "Concorso Gigante,,

**CON PUNTEGGIO SETTIMANALE  
DA 500 A 999 O CON CLASSIFI-  
CA GENERALE DA 3000 A 6000.**

*(il primo numero è quello del  
punteggio settimanale, il secon-  
do quello del totale generale do-  
po la decima settimana).*

La Rosa A., Roma 476-5006; Lu-  
pelli M., Roma; 538-4450; Loddo  
A., Cagliari 289-3029; Liuzzi A.,  
Taranto 146-3264; Mereu M., Na-  
poli 91-3066; Maggio P., Foggia  
40-4036; Micheletti A., Lucca  
662-6003; Murgia G., Macomer  
959-2843; Murru G. Sassari 456-6395

*Il Sig. Liuzzi Armando di Taranto è nei primi posti della classifica nazionale*



*29 dicembre 1935*

*Siena - Stadio del Littorio*

*Siena Taranto 2 a 0*

*Nella foto lo Stadio del Siena come appariva nel 1935-1936*





**29 dicembre 1935**  
**Siena - Stadio del Littorio**  
**Siena Taranto 2 a 0**  
*Nella foto la squadra del Siena in una gara del Campionato 1935-1936*



**29 dicembre 1935**  
**Siena - Stadio del Littorio**  
**Siena Taranto 2 a 0**  
*Nella foto gli spettatori durante la gara*

**29 dicembre 1935**

**Campionato I Divisione:**

**7^ Giornata ore 14:30**

**G.S. Generale Pugliese Bari-G.S. Tosi Taranto 1-0**

**A.S. Molfetta-U.S. Matera 6-1**

**A.S. Taranto B-Dopolavoro Lecce 0-1**

**U.S. Terlizzi-U.S. Bari B 2-4**

**Riposa: A.S. Manfredonia**

**G.S. Generale Pugliese Bari-G.S. Tosi Taranto 1-0**

**Le formazioni:**

**G.S. Generale Pugliese Bari:**

Dammacco; Prudentino, Jusco, Giannoccaro, Giordano, Costanzo, Pestarino, De Liddo, De Marzo, Lopez, Rizzi.

**G.S. Tosi Taranto:**

Tedesco; Padovan, Giannese; Boccanfuso, Murolo, Sculto; Gigante, De Matteo, De Bernardo, Mele, Carezza I.

Arbitro: Pizzi di Lecce.

Rete: 91' De Marzo (GP)

Note: Pubblico numeroso

**Commento alla gara:**

Gara decisamente sfortunata quella del Tosi che proprio negli ultimi istanti della gara ha visto sfumare il risultato di parità che sostanzialmente rispecchiava il valore messo in mostra da entrambe le formazioni.

**A.S. Taranto B-Dopolavoro Lecce 0-1**

**Le formazioni:**

**A.S. Taranto B:**

Bolognini; Dapas, Spano; Buongiorno, Mancone, Molinis; Maran, Romano, Perrucci II, Lepre, Serafini.

**Dopolavoro Lecce:**

Beggiato; Favatano, Corradino; Bray, Giannone, Terrevoli; Schito, Indrizzi, Anguilla, Paternò, Ascalone. Allenatore: Plemich.

Arbitro: Sig. Di Mauro di Bari

Rete: 24' Dapas (T) (a)

Note: Pubblico abbastanza numeroso - Presenti le Autorità cittadine - La gara è stata preceduta da uno scambio di fiori fra i capitani delle due formazioni.

**Gare del 29 dicembre 1936:**

**F.I.G.C.**  
**Direttorio Divisioni Superiori**  
**COMUNICATO nr. 27**  
***in data 1 gennaio 1936***

Si ammonisce il calciatore Toso Armando dell'A.S. Taranto per aver assunto un comportamento irrispettoso nei confronti dell'Arbitro. Già recidivo in tale mancanza. Saranno adottati severi provvedimenti in caso di recidività.

**1 gennaio 1936**

**Campionato I Divisione:**

**Gara di recupero 4^ Giornata (ore 14:30):**

**G.S. Generale Pugliese Bari-A.S. Taranto B 0-5**

**G.S. Generale Pugliese Bari-A.S. Taranto B 0-5**

**Le formazioni:**

**G.S. Generale Pugliese Bari-A.S. Taranto B 0-5**

**G.S. Generale Pugliese Bari:**

Dammacco; Iusco, Prudentino; Lopez, Giannoccaro, De Liddo; De Marzo, Rossini, Costanzo, Ventrella, Favia

**A.S. Taranto B:**

Bolognini; Spano, Perrucci II; Marzullo, Manca, Bellacicca, Maran, Mazzoli, Romano, Daps, Molinis.

Arbitro: *(dato non disponibile)*

Reti: *(marcatori e minuto non disponibili)*

**Commento alla gara:**

Secca sconfitta quella subita dagli atleti del Generale Pugliese. L'unica attenuante che può essere presa in considerazione è che la squadra tarantina è scesa in campo con alcuni elementi della prima squadra che hanno dato quel tasso tecnico in più. A questo va aggiunto la cattiva giornata del portiere della Generale Pugliese che ha commesso numerosi errori. La gara è stata disputata sul vecchio campo sportivo ed alla fine del primo tempo una sola rete divideva le due squadre. Il secondo tempo ha visto subito l'arrembaggio alla porta dei tarantini da parte di quasi tutti i giocatori della Generale Pugliese ma che anche grazie alle parate del portiere tarantino, non sono riusciti a segnare, anzi questi continui attacchi hanno agevolato i contropiedi dei tarantini che hanno realizzato facilmente altre quattro signature.

**5 gennaio 1936**

**Campionato I Divisione:**

**8^ Giornata ore 14:30**

**U.S. Bari B-A.S. Taranto B (ore 12:30) 1-1**

**G.S. Tosi Taranto -U.S. Terlizzi <sup>(1)</sup>**

**G.S. Generale Pugliese Bari-A.S. Molfetta 1-2**

**A.S. Manfredonia B-Dopolavoro Lecce 5-0**

**Riposa: U.S. Matera**

**(1) Gara rinviata al 6 gennaio 1936**

**U.S. Bari B-A.S. Taranto B 1-1**

**Le formazioni:**

**U.S. Bari B**

Casirago; Antonelli, Barbone I, Paradiso, Capocasale, Barbone II, Busso, Banchemo, Pignatelli, De Luca, Ottavi.

**Taranto B:**

Bolognini; Dapas, Spano; Buongiorno, Mancone, Molinis; Maran, Romano, Perrucci II, Lepre, Serafini.

Arbitro: De Palma di Molfetta.

Reti: 65' Ottavi (B), 66' Romano (T)

**6 gennaio 1936**

**Campionato I Divisione:**

**Gara di recupero 8^ Giornata (ore 14:30):**

**G.S. Tosi Taranto - U.S. Terlizzi 1-0**

**Le formazioni:**

**G.S. Tosi Taranto:**

Giannone; Padovano, Hess, Boccanfuso, Murolo, Sculto, Gigante, Simonetti, Carenza II, Mele, Carenza I.

**U.S. Terlizzi:**

Milella; Dacciò, Annese; Benedizione, Copertino, Del Prete; Somma, Favia, Pugliese, Guidetti, Caggiano.

Arbitro: Sig. Di Giorgio di Brindisi.

Rete: 7' Carenza

Note: Inizio gara ore 14:40 - Pubblico numeroso - Presenti alla gara le massime Autorità cittadine fra cui il Prefetto di Taranto.

**Commento alla gara:**

Gara combattuta fra due squadre che hanno dato tutto pur di raggiungere la vittoria. Il Tosi è stato avvantaggiato in quanto è riuscito a violare la porta degli avversari dopo pochi minuti dall'inizio della contesa.

**F.I.G.C.  
Direttorio XIV Zona  
COMUNICATO  
del 7 gennaio 1936**

In base alle risultanze dei documenti ufficiali vengono adottati i seguenti provvedimenti disciplinari:

- ✓ Per aver presentato in campo giocatori sprovvisti di tessere aggiornate si infligge un'ammenda di L. 5 al G.S. Tosi Taranto;
- ✓ Si squalifica sino al 14 gennaio 1936 il giocatore Bellacicca Edmondo dell'A.S. Taranto

**F.I.G.C.  
Il Direttorio  
COMUNICATO  
del 7 gennaio 1936**

Sentito il relatore ed il rappresentante dell'A.S. Taranto, considerato che nuovi elementi sono stati acquisiti all'inchiesta, in specie sul fatto lamentato dall'A.S. Taranto di aggressione al portiere; che di conseguenza non si può dar luogo all'applicazione dell'articolo 40 del regolamento organico, che d'altra parte l'Unione Sportiva Viareggio è responsabile dell'incidente occorso, che tuttavia deve essere considerato nella sua giusta portata, in parziale accoglimento del reclamo di cui trattasi, delibera di annullare la gara, mandando alle Divisioni Superiori di provvedere per la disputa della gara stessa in campo neutro ed in giornata da destinarsi. Conferma del resto, le decisioni del Direttorio Divisioni Superiori. La tassa del reclamo sarà restituita.

**12 gennaio 1936**

**Campionato I Divisione:**

**9^ Giornata ore 14:30**

**U.S. Bari B-A.S. Manfredonia B (ore 12:30) 3-0**

**U.S. Matera-G.S. Generale Pugliese Bari 1-0**

**A.S. Molfetta-U.S. Terlizzi 2-0**

**A.S. Taranto B-G.S. Tosi Taranto (ore 12:30) 1-1**

**Riposa: Dopolavoro Lecce**

**A.S. Taranto B-G.S. Tosi Taranto 1-1**

**A.S. Taranto B:**

**Sarcinelli; Salar, Spanio, Buongiorno, Mancone, D'Alò, Maran, Romano, Coccolo, Bellacicca, Molinis.**

**G.S. Tosi Taranto:**

**Giannone; Padovano, Hess, Boccanfuso, Murolo, Sculto, Gigante, Simonetti, Carezza II, Di Matteo, Carezza I.**

**Arbitro: Sig. Pizzi di Lecce**

**Reti: 1' Romano (TA), 57' Gigante (TO)**

**Note: Pubblico abbastanza numeroso - Presenti le massime autorità cittadine**

**Gara Taranto ed Atalanta del 12 gennaio 1936**

La gara emarginata non viene omologata in attesa di accertare la posizione di alcuni giocatori che hanno partecipato alla gara sprovvisti di tessere. Si multa l'A.S. Taranto di L. 1.500 da versare entro e non oltre il 31 gennaio 1936, per il comportamento offensivo dei tifosi nei confronti dell'Arbitro e della squadra ospite.

**F.I.G.C.  
Direttorio Divisioni Superiori  
COMUNICATO nr. 29  
in data 16 gennaio 1936**



**19 gennaio 1936**

**Ancona - Stadio del Littorio (campo neutro)**

**Vezio Parducci Viareggio-Taranto 1-0**

**Nella foto lo Stadio di Ancona**

**19 gennaio 1936**

**Campionato I Divisione:**

**Gara di recupero 4^ Giornata (ore 14:30):**

**G.S. Tosi Taranto-U.S. Bari B 0-1**

**Gara di recupero 5^ Giornata (ore 14:30):**

**U.S. Terlizzi-A.S. Taranto B 1-1**

**G.S. Tosi Taranto-U.S. Bari B 0-1**

**Le formazioni:**

**G.S. Tosi Taranto:**

Tedesco; Hess, Padovano; Sculto, Murolo, Boccanfuso; Gigante, Di matteo, De Bernardo, Mele, Carenza.

**U.S. Bari B:**

Casirago; Antonelli, Barbone I, Giacobbe, Capocasale, Paradiso, Ottavi, De Luca, Pignatelli, Banchemo, Busso.

Arbitro: Sig. Bellifemmine di Molfetta.

Rete: 46' Pignatelli.

Note: Inizio gara ore 14:30 - Pubblico abbastanza numeroso

**U.S. Terlizzi-A.S. Taranto B 1-1**

**Le formazioni:**

**U.S. Terlizzi:**

Milella; Gentile, D'Accioè; Prete, Copertino, Benedizione; Pugliese. Nitri, Somma, Favia, Guidetti.

**A.S. Taranto B:**

Sarcinella; Spano, Perrucci II; Buongiorno, Mancone, Bellacicca; Maran. Mazzoli, Romano, Dapas, Molinis.

Arbitro: Sig. Giordano di Bari

Reti: 55' Nitri (TE), 65' Mancone (TA)

Note: Pubblico numeroso - Angoli 3 a 2 per il Taranto B

**26 gennaio 1936**

**Campionato I Divisione:**

**Gara di recupero 1^ Giornata (ore 14:30):**

**U.S. Matera-U.S. Terlizzi 4-1**

**I Concorrenti premiati nella XIII giornata**

**Del concorso di pronostici calcistici**

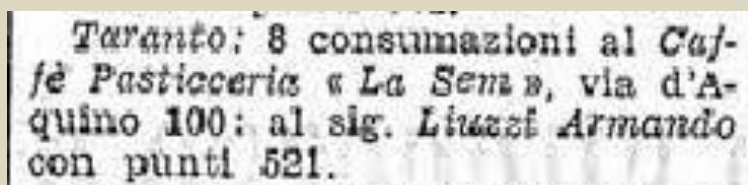

Taranto: 8 consumazioni al Caffè Pasticceria « La Sem », via d' Aquino 100: al sig. Liuzzi Armando con punti 521.

*Ancora una volta il Sig. Liuzzi Armando di Taranto risulta vincitore del Concorso*

**2 febbraio 1936**

**Campionato I Divisione:**

**10^ Giornata ore 14:30**

**Dopolavoro Lecce-U.S. Bari B 2-2**

**A.S. Manfredonia B-G.S. Tosi Taranto 2-1**

**A.S. Taranto B-A.S. Molfetta (ore 12:30) 2-1**

**U.S. Terlizzi-U.S. Matera 1-0**

**Riposa: G.S. Generale Pugliesi Bari**

**A.S. Manfredonia B-G.S. Tosi Taranto 2-1**

**Le formazioni:**

**Manfredonia**

**Carmiato; Mondelli, Sgubbin, Contin, De Angelis, Casalini, Fariello, Stua, Carta, Di Santo III, Trotta.**

**G.S. Tosi Taranto:**

**Tedesco; Hess, Padovano; Sculto, Murolo, Boccanfuso; Gigante, Di Matteo, De Bernardo, Mele, Carenza I.**

**Arbitro: Ferrante di San Severo.**

**Reti: nel p.t. Carenza (T), (r) Stua (M), nel s.t. Stua (M) (r)**

**Note: Inizio gara ore 14:45 - Pubblico numeroso**

**A.S. Taranto B-A.S. Molfetta 2-1**

**Le formazioni:**

**A.S. Taranto B:**

**Bolognini; Perrucci II, Spanio, D'Alò, Salar, Bellacicca, Maran, Mancone, Romano, Mazzoli, Molinis.**

**A.S. Molfetta:**

**Iannone; Bastia, Sallustio; Bianco, Bindi, Filomena; De Ceglie, De Marinis, Laconte, Sollecito, Mastropasqua.**

**Arbitro: La Malfa di Bari.**

**Rete: 2' Mazzoli (T), 54' Sollecito (M), 71' Romano (T)**

**F.I.G.C.  
Direttorio XIV Zona  
COMUNICATO  
del 4 febbraio 1936**

**Gare del 2 febbraio 1936:**

**In base alle risultanze dei documenti ufficiali vengono adottati i seguenti provvedimenti disciplinari a carico di Società e giocatori:**

- ✓ **Si multa l'A.S. Taranto, recidiva in tale mancanza, di L. 150 per il contegno scorretto del pubblico e l'assenza dei Dirigenti durante la gara con e l'U.S. Molfetta;**
- ✓ **Si squalifica sino al 29 febbraio 1936 il giocatore Mazzoli Bartolo dell'A.S. Taranto, perché svolgendo le funzioni di guardalinee, colpiva proditoriamente un giocatore avversario**
- ✓ **Si squalifica sino al 12 febbraio 1936 il calciatore Salar Ruggero dell'A.S. Taranto.**

**F.I.G.C.**  
**Direttorio Divisioni Superiori**  
**COMUNICATO nr. 32**  
**in data 5 febbraio 1936**

**Gara fra Taranto e Pro Vercelli**  
**del 2 febbraio 1936**

Per il contegno scorretto del pubblico durante la gara in emarginato si commina all'A.S. Taranto una multa di L. 300



**9 febbraio 1936**  
**Lucca - Stadio del Littorio**  
**Lucchese Taranto 4 a 1**  
**Nella foto lo Stadio della Lucchese**



**9 febbraio 1936**  
**Lucca - Stadio del Littorio**  
**Lucchese Taranto 4 a 1**  
**Nella foto la squadra della Lucchese nel Campionato 1935-1936**



<p>F.I.G.C. Ufficio di Presidenza COMUNICATO nr. 41 del 9 febbraio 1936</p>	<p><u>Cambiamento denominazione sociale</u> Società Dopolavoro Lecce in Associazione Sportiva Lecce, con sede in Lecce in Corso Vittorio Emanuele II, nr. 29</p>
<p style="text-align: center;"><b>9 febbraio 1936</b> Campionato I Divisione: 11^ Giornata ore 14:30</p> <p style="text-align: center;">G.S. Tosi Taranto-A.S. Lecce 2-1 G.S. Generale Pugliesi Bari-U.S. Terlizzi 1-0 <sup>(1)</sup> U.S. Matera-A.S. Taranto B 1-1 A.S. Molfetta-A.S. Manfredonia B 0-1 Riposa: U.S. Bari</p> <p>(1) Giocata al Campo degli Sport alle ore 11:00</p> <p style="text-align: center;"><u>G.S. Tosi Taranto-A.S. Lecce 2-1</u></p> <p style="text-align: center;"><u>Le formazioni</u></p> <p style="text-align: center;"><u>G.S. Tosi Taranto:</u> Tedeschi; Padovano, Hess; Boccanfuso, Murolo, Sculto; Gigante, Di Matteo, De Bernrdo, Mele, Carenza II.</p> <p style="text-align: center;"><u>A.S. Lecce:</u> Boggiati; Pisani, Ravalico; Brai, Giannone, Arrigoni; Schito, Polesol, Anguilla, Indrizzi, Botti. Arbitro: Sig. Giordano di Bari Reti: 7' Carenza II (T), 47' Polesol (L), 71' Hess (T) Note: Pubblico numeroso - Al 60' Mele (T) è stato espulso per fallo di reazione</p> <p style="text-align: center;"><u>U.S. Matera-A.S. Taranto B 1-1</u></p> <p style="text-align: center;"><u>Le formazioni:</u></p> <p style="text-align: center;"><u>U.S. Matera:</u> Volpi; Amadori, Revelant; Tarulli, Gianpetruzzi, Montuori; Favia, Pavone, Leidi, Marescotti, Chirico.</p> <p style="text-align: center;"><u>A.S. Taranto B</u> Bolognini; Pincelli, Spanio; Buongiorno, Mancone, Bellacicca; Romano, Dapas, Perrucci II, Mazzoli, Maran. Arbitro: Sig. Antuofermo di Bari Reti: 75' Volpi (M) (a), 76' Leidi (M) Note: Pubblico numeroso - Presenti le Autorità cittadine</p>	
<p>F.I.G.C. Direttorio XIV Zona COMUNICATO del 12 febbraio 1936</p>	<p>In base alle risultanze dei documenti ufficiali si adottano i seguenti provvedimento disciplinari:</p> <ul style="list-style-type: none"><li>✓ Si squalifica sino al 3 marzo 1936 il giocatore Mele Vittorio del G.S. Tosi, recidivo nel gioco violento;</li><li>✓ Si ammonisce il giocatore Carenza Luigi del G.S. Tosi Taranto per gioco violento;</li><li>✓ Si ammonisce il giocatore Bellacicca Edmondo dell'A.S. Taranto B per gioco scorretto.</li></ul>

**16 febbraio 1936**

**Campionato I Divisione:**

**12^ Giornata ore 14:30**

**U.S. Bari B-U.S. Matera 3-0<sup>(1)</sup>**

**G.S. Generale Pugliese Bari-A.S. Lecce 5-1<sup>(2)</sup>**

**A.S. Molfetta-G.S. Tosi Taranto 2-0**

**U.S. Terlizzi-A.S. Manfredonia B 0-3**

**Riposa: A.S. Taranto B**

(1) La gara si è svolta allo Stadio della Vittoria con inizio alle ore 14:30

(2) La gara doveva svolgersi al Campo degli Sports con inizio alle ore 12:30 ma è stata rinviata al 19 febbraio 1936 alle ore 14:30

**A.S. Molfetta-G.S. Tosi Taranto 2-0**

**Le formazioni:**

**A.S. Molfetta:**

Iannone; Dasdia, Sallustio, Filomena, Bindi, Bianchi, De Marinis, Righi, Loconte, Sollecito, Mastropasqua.

**G.S. Tosi Taranto:**

Tedesco; Padovano; Hess; Boccanfuso, Murolo, Sculto; Salemi, Di Matteo, De Bernardo, Carezza, Trama.

Arbitro: Sig. Pizzi di Lecce.

Reti: 51' Mastropasqua (M), 75' Righi (M).

Note: Pubblico abbastanza numeroso.

**Reclami respinti:**

**F.I.G.C.  
Direttorio Divisioni Superiori  
COMUNICATO nr. 34  
in data 19 febbraio 1936**

Visto il parere tecnico del C.I.T.A. sul reclamo sporto dall'A.S. Taranto per la gara fra Taranto ed Atalanta del 12 gennaio 1936, si respinge lo stesso, si incamera la tassa e si omologa il seguente risultato: Taranto Atalanta 0 a 1

**La gara fra i tifosi del calcio**

**I risultati del terzo scrutinio  
della XVII settimana del "Concorso Gigante,,**

*Nessun lettore de "Il Littoriale" di Taranto è riuscito ad entrare in classifica*



*23 febbraio 1936  
Modena - Stadio di Via Fontanelli  
Modena Taranto 1 a 0  
Nella foto lo Stadio del Modena*

**La gara fra i tifosi del calcio**

**I risultati del quinto scrutinio  
della XVII settimana del "Concorso Gigante,,**

**I punteggi di tutti i concorrenti  
nella classifica intermedia  
dopo la XVII giornata**

**gio C 69-982; Miulo C., Taranto  
56-821; Manciuca L., Terni 76-943;**

*E' l'unico lettore tarantino del "Il Littoriale" che è riuscito ad entrare in classifica dopo la quinta estrazione della 17<sup>a</sup> settimana del Concorso*

**23 febbraio 1936**

**Campionato I Divisione:**

**13^ Giornata ore 14:30**

**U.S. Bari B-G.S. Tosi Taranto 3-1**

**A.S. Lecce-A.S. Molfetta 3-1**

**A.S. Manfredonia B-U.S. Matera 3-1-**

**A.S. Taranto B-G.S. Generale Pugliese Bari 3-3**

**Riposa: U.S. Terlizzi**

**U.S. Bari B-G.S. Tosi Taranto 3-1**

**Le formazioni:**

**U.S. Bari B:**

Casirago; Barboni, Verni; Paradiso, Alfonso, Giacobbe; Russo, Banchemo. Grossi, De Luca Scrutinio.

**G.S. Tosi Taranto:**

Tedesco; Padovano, Hess; Boccanfuso, Sculto, Murolo; De Bernardo, Di Matteo, Simonetti, Carezza, Trama.

Arbitro: Sig. Di Giorgio di Brindisi

Reti: 3' De Luca (B), 25' Grossi (B), 80' Grossi (B)

Note: Pubblico abbastanza numeroso.

**A.S. Taranto B-G.S. Generali Pugliese Bari 3-3**

**Le formazioni:**

**A.S. Taranto B:**

Bolognini; Toso, Comar; Buongiorno, Mancone, D'Alò; Sarcinelli, Romano, Perrucci II, Lepre, Gnelli.

**G.S. Generali Pugliese Bari:**

Centoducati; Fusco, Paciolla; Deliddo, Giannoccaro, Lopez, Bonelli, Costantino, Di Marzo, Rossini, Costanzo.

Arbitro: Bernabei di Villa Castelli.

Reti: 2' Romano (T), 8' Romano (T), 46' Romano (T), 62' Paciolla (G) (r), 71' Costanzo (G), 89' Costantino (G)

Note: Al 50' Bolognini (T) in uno scontro con un avversario riportava una ferita alla gamba destra ed era costretto ad uscire venendo sostituito in porta da un difensore del Taranto.

## **La gara fra i tifosi del calcio**

**I concorrenti premiati nella XVII giornata  
del "Concorso Gigante,, di pronostici calcistici**

Taranto: 8 consumazioni al Caffè Pasticceria «La Sem» via d'Aquino 100: al sig. Renò Gaetano con punti 126.

*Il Sig. Renò Gaetano di Taranto è uno dei vincitori del grande concorso de "Il Littoriale"*

**1 marzo 1936**

**Campionato I Divisione:**

**14^ Giornata ore 15:00**

**G.S. Generale Pugliese Bari-A.S. Manfredonia B 2-1**

**U.S. Matera-A.S. Lecce 2-1**

**A.S. Molfetta-U.S. Bari B 3-1**

**A.S. Taranto B-U.S. Terlizzi (ore 13:00) 4-0**

**Riposa G.S. Tosi Taranto**

**A.S. Taranto B-U.S. Terlizzi 4-0**

**Le formazioni:**

**A.S. Taranto B**

Bolognini; Toso, Perrucci II, Buongiorno, Mancone, Bellacicca, Serafino, Marzullo, Romano, Lepre, Gnelli.

**U.S. Terlizzi:**

Milella; Gentile, Rosselli; Nitrio, Copertino, Prete; Guastamacchia, Giudetti, Caggiano, Somma, Pugliese.

Arbitro: Di Toma di Bari.

Reti: 10' Marzullo (T), 66', 75' ed 85' Romano (T).

**8 marzo 1936**

**Campionato I Divisione:**

**15^ Giornata ore 15:00**

**G.S. Tosi Taranto-U.S. Matera (gara non disputata)<sup>(1)</sup>**

**G.S. Generale Pugliese Bari-U.S. Bari B 1-6<sup>(2)</sup>**

**A.S. Manfredonia B-A.S. Taranto B 0-0**

**U.S. Terlizzi-A.S. Lecce 0-0**

**Riposa: A.S. Molfetta**

**(1) Gara rinviata al 19 marzo 1936 alle ore 15:00 a causa di un evento concomitante**

**(2) Gara giocata il 19 marzo 1936 al campo degli Sports alle ore 15:00**

**A.S. Manfredonia B-A.S. Taranto B 0-0**

**Le formazioni:**

**A.S. Manfredonia B:**

Carniato; Sgubin, Foglia; Casalino, Stua, Contin; Fasiello; Carta, De Santis, De Angelis, Casalino.

**A.S. Taranto B:**

Bolognini; Toso, Spano; Angarano, Mancone, Bellacicca; Buongiorno, Perrucci II, Romano, Lepre, Serafini.

Arbitro: Sig. Ciulli di Bari

Note: Pubblico abbastanza numeroso.



15 marzo 1936

Messina - Stadio Gazzi

Messina Taranto 2 a 1

Nella foto la squadra del Messina in gara del Campionato 1935-1936

## I risultati finali dello scrutinio della XIX settimana del "Concorso Gigante,,

### Le classifiche generali

dopo la XIX settimana

con punti 82: La Maddalena Nella-Bari; Lippo Franco, Taranto; Vaccaro Antonio, Catania;

CON PUNTEGGIO SETTIMANALE DA 200 A 1500 O CON CLASSIFICA GENERALE DA da 5000 a 20.000.

Tricolore C., Taranto 321-2724;

I maggiori punteggi settimanali per i premi condizionati

Taranto: Liuzzi Armando: 334.

Dopo la 19<sup>a</sup> giornata del Grande Concorso 3 lettori di Taranto entrano in Classifica

15 marzo 1936

Campionato I Divisione:

16^ Giornata ore 15:00

U.S. Bari B-U.S. Terlizzi 2-0<sup>(1)</sup>

G.S. Tosi Taranto-G.S. Generale Pugliese Bari 1-0

A.S. Lecce-A.S. Taranto B 1-0

U.S. Matera-A.S. Molfetta 1-0

Riposa: A.S. Manfredonia B

(1) Dal Directorio per preannunciato forfait

G.S. Tosi Taranto-G.S. Generale Pugliese Bari 1-0

Le formazioni:

G.S. Tosi Taranto:

Zamberletti; Padovano, Hess, Boccanfuso, Murolo, Sculto, Gigante, Di Matteo, Simonetti, Mele, Carenza I.

G.S. Generale Pugliesi Bari:

Dammacco; Iusco, Paciullo; Lopez, Giannoccaro, De Liddo; Bonelli, Costantino, Di Marzo, Costanzo, Pastarino.

Arbitro: Rana di Molfetta.

Rete: 66' Carenza (T)

Note: Pubblico abbastanza numeroso - Presenti le Autorità cittadine

A.S. Lecce-A.S. Taranto B 1-0

Le formazioni:

Dopolavoro Lecce:

Nanni; Nazzisi, Sogno, Filone, Giannone, Bray, Botti, Anguilla, Indrizzi, Paterao, Schito.

A.S. Taranto B 1-0

*(dato non disponibile)*

Arbitro: Sig. Cristiantello di Bari.

Rete: 80' Anguilla (L)

Note: L'allenatore del Lecce è il Sig. Plemich. Angoli 3 a 3 - Giornata di sole - Pubblico numeroso.

19 marzo 1936

Campionato I Divisione:

Gara di recupero 15^ Giornata:

G.S. Tosi Taranto-U.S. Matera 1-0

G.S. Tosi Taranto-U.S. Matera 1-0

In una gara confusionaria, il Tosi è riuscito a superare il Matera con una sola rete di distacco. La rete della vittoria del Tosi è stata realizzata da Carenza al 63' dopo una prolungata azione di tutto il reparto offensivo tarantino. A nulla sono valse le caotiche azioni dei giocatori del Matera volte a raggiungere il risultato di parità. Anzi è stato il Tosi che in più di un'occasione ha sbagliato la rete del raddoppio. La squadra vincente era così schierata: Tedesco; Padovano, Hess; Boccanfuso, Murolo, Sculto; Gigante, Simonetti, Carenza, Di Matteo, Mele.

**il littoriale**  
ROMA - Via Otto Cantoni, 4 - ROMA

---

SERIE **B** 9ª giornata di ritorno  
22 MARZO

---

Livorno . . . . .	Pisa . . . . .
Spal . . . . .	Catania . . . . .
Messina . . . . .	Novara . . . . .
Lucchese . . . . .	Pistoiese . . . . .
Taranto . . . . .	Viareggio . . . . .
Siena . . . . .	Modena . . . . .
Pro Vercelli . . . . .	Vigevanesi . . . . .
Aquila . . . . .	Foggia . . . . .

---

Nome, cognome, indirizzo . . . . .

---

---

*Nella schedina del Concorso Gigante de "Il Littoriale" viene inserita la gara fra Taranto e Viareggio*

**22 marzo 1936**

**Campionato I Divisione:  
17ª Giornata ore 14:30**

**A.S. Lecce-A.S. Manfredonia B 1-0  
A.S. Molfetta-G.S. Generale Pugliese Bari 6-1  
A.S. Taranto B-U.S. Bari B 1-3  
U.S. Terlizzi-G.S. Tosi Taranto 0-2<sup>(1)</sup>  
Riposa: U.S. Matera**

**(1) - Dal Direttorio della XIV Zona per forfait dell'U.S. Terlizzi**

**A.S. Taranto B-U.S. Bari B 1-3**

**Le formazioni:**

**A.S. Taranto B:**

**Bolognini; Toso, Serafino; Buongiorno, Mancone, Zanolla; Gnelli, D'Alò, Coccolo, Mazzoli, Lepre.**

**U.S. Bari B**

**Casirago; Ferrante, Vernè; Alfonso, Capocasale, Giacobbe; Ottavi, Pignatelli, Grossi, Banchemo, Scrutinio.**

**Arbitro:**

**Rete: 30' Grossi (B), 48' Mazzoli (T), 49' e 54' Pignatelli (B)**



**F.I.G.C.**  
**Direttorio Divisioni Superiori**  
**COMUNICATO nr. 39**  
*in data 25 marzo 1936*

**Gara fra Taranto e Viareggio del 22 marzo 1936**

**Per il contegno scorretto del pubblico durante la gara emarginata si ammonisce l'A.S. Taranto**



**29 marzo 1936**  
**Pisa - Arena Garibaldi**  
**Pisa Taranto 2 a 0**  
*Nella foto la squadra del Pisa nel Campionato 1935-1936*



**29 marzo 1936**  
**Pisa - Arena Garibaldi**  
**Pisa Taranto 2 a 0**  
*Nella foto lo Stadio del Pisa nel Campionato 1935-1936*

**29 marzo 1936**

**Campionato I Divisione:**

**18^ Giornata ore 15:00**

**G.S. Tosi Taranto-A.S. Taranto B 0-4**  
**G.S. Generali Pugliese Bari-U.S. Matera 1-0**  
**A.S. Manfredonia B-U.S. Bari B 1-0**  
**U.S. Terlizzi-A.S. Molfetta 0-2<sup>(1)</sup>**  
**Riposa: A.S. Lecce**

(1) - Dal Direttorio della XIV Zona per forfait dell'U.S. Terlizzi

**G.S. Tosi Taranto-A.S. Taranto B 0-4**

**Le formazioni:**

**G.S. Tosi Taranto:**

Tedeschi; Padovano, Hess; Boccanfuso, Murolo, Sculto; Gigante, Mele, Simonetti, Salemi, Carezza II.

**A.S. Taranto B:**

Bolognini; Toso, Mancone; Buongiorno, Bellacicca, Zanolla; D'Alò, Marzullo, Coccolo, Mazzoli, Lepre.

Arbitro: Sig. Bernabei di Bari

Reti: 10' Coccolo (TA), 13' Lepre (TA), 40' Lepre (TA), 75' Mazzoli (TA)

Note: Inizio gara ore 15:15 - Pubblico abbastanza numeroso - Presenti le massime Autorità cittadine.

**il littoriale**  
ROMA - Via Otto Cantoni, 4 - ROMA

SERIE **B** 11ª giornata di ritorno  
12 APRILE

Pro Vercelli.....	Messina .	.....
Catania .	Pistoiese .	.....
Livorno .	Viareggio	.....
Foggia .	Pisa . .	.....
Taranto :	Aquila .	.....
Siena .	Spal :	.....
Novara .	Modena .	.....
Lucchese	Verona .	.....

Nome, cognome, indirizzo : .....

*Nella schedina del Concorso Gigante de "Il Littoriale" viene inserita la gara fra Taranto e L'Aquila*

**Campionato I Divisione**

**La Classifica finale:**

Squadra:	Punti Totali	G	V	N	P	Gol Fatti	Gol Subiti
 A.S. Manfredonia	24	16	11	2	3	34	13
 U.S. Bari B	23	16	10	3	3	42	16
 A.S. Molfetta	20	16	10	0	6	34	17
 A.S. Lecce	18	16	8	2	6	32	30
 G.S. Tosi Taranto	17	16	8	1	7	17	21
 A.S. Taranto	16	16	5	6	5	26	17
 Generale Bari	12	16	5	2	9	21	42
 U.S. Matera	10	16	4	2	10	13	29
 U.S. Terlizzi	4	16	1	2	13	7	41

- ✓ A.S. Manfredonia, A.S. Molfetta, G.S. Tosi Taranto, Dopolavoro Lecce promosse in Serie C per la stagione 1936-37.
- ✓ L'U.S. Bari B non può essere promosso perché è squadra riserve di società di categoria superiore.

**La gara fra i tifosi del calcio**

**I risultati del quinto scrutinio della XXII settimana del "Concorso Gigante,"**

*Nessun lettore tarantino de "Il Littoriale" è entrato in classifica del Grande Concorso*



*26 aprile 1936*

*Pistoia - Campo Pacino Pacini*

*Pistoiese - Taranto 1 a 0*

*Nella foto il Campo della Pistoiese in una gara del Campionato nel 1935-1936*



*3 maggio 1936*

*Catania - Stadio Esposizione*

*Catania Taranto 1 a 0*

*Nella foto lo Stadio del Catania in una gara del Campionato nel 1935-1936*



*3 maggio 1936  
Catania - Stadio Esposizione  
Catania Taranto 1 a 0  
Nella foto la squadra del Catania nel Campionato 1935-1936*

<b>il littoriale</b>	
ROMA - Via Otto Cantoni, 4 - ROMA	
<b>SERIE B</b>	15ª giornata di ritorno
10 MAGGIO	
Vigevanesi .....	Messina .
Pro Vercelli.....	Livorno .
Modena .	Lucchese
Pisa .	Novara .
Viareggio .....	Pistoiese .
Taranto .	Siena .
Aquila .	Catania
Atalanta .	Foggia .

Nome, cognome, indirizzo .....

*Nella schedina del Concorso Gigante de "Il Littoriale" viene inserita la gara fra Taranto e Siena*



*24 maggio 1936*

*Novara - Stadio del Littorio*

*Novara Taranto 1 a 0*

*Nella foto lo Stadio del Novara come appariva nel Campionato 1935-1936*

**La gara fra i tifosi del calcio**

**I risultati del secondo scrutinio  
della XXV settimana del "Concorso Gigante,,**

*Nessun lettore di Taranto de "Il Littoriale" è entrato in classifica*

### I migliori tagliandi

(le segnalazioni verranno limitate e tenute aggiornate per i soli otto tagliandi che hanno probabilità di essere premiati).

(PRIMATO: Murgia G. A. Macomer: punti 36).

#### SERIE A

con punti 22: Callari G., Roma; Celsi F., Roma;

#### SERIE B

con punti 28: Canelli L., Napoli.  
con punti 27: Donia A., Messina;  
con punti 26: Anselmi T., Perugia; Coccianari G., Tivoli; Carrara A., Foligno; Di Nucci C., Perugia.

#### SERIE C

con punti 34: Di Francesco S., Roma;

### La classifica intermedia

#### I MAGGIORI PUNTEGGI SETTIMANALI

(PRIMATO: Murgia G. A. Macomer: punti 154).

con punti 126: Di Francesco Silvio, Roma.

con punti 112: Bruno Alberti, Roma.

con punti 110: Cardia Orlando, Cagliari.

con punti 108: Brunori Mario, Villadogna.

con punti 102: Di Nucci Cividale, Perugia;



31 maggio 1936

Bergamo - Stadio Brumana

Atalanta Taranto 1 a 0

Nella foto una visione dall'alto dello Stadio di Bergamo come appariva nel Campionato 1935-1936

### La gara fra i tifosi del calcio

# I risultati dell'ultimo scrutinio della XXV settimana del "Concorso Gigante,,

**I mangiari pun'oggi settimanali  
per i premi condizionati**

Roma: Mattioli E.: 20527;  
Napoli: Novelli A., 564.  
Bari: Triggiani Domenico: 1700.  
Terni: Scandellari Alvaro: 1070.  
Cagliari: Businco F., 213;  
Messina: Alnis E., 886.  
Pescara: Bonanni A., 205;  
Terni: Scandellari Alvaro: 1070.  
Taranto: Lippo Franco, 239;  
Ancona: Michelini Giov., 3145.  
Reggio C.: Perrone Antonino, 528.  
Palermo: Vitellaro Matteo: 10290.  
Foggia: Zagaria Francesco: 185.  
Firenze: Grossi Lorenzino: 992.

*Nell'ultima giornata del "Grande Concorso de Il Littoriale" compare un lettore di Taranto*